

PROSPETTO NORD

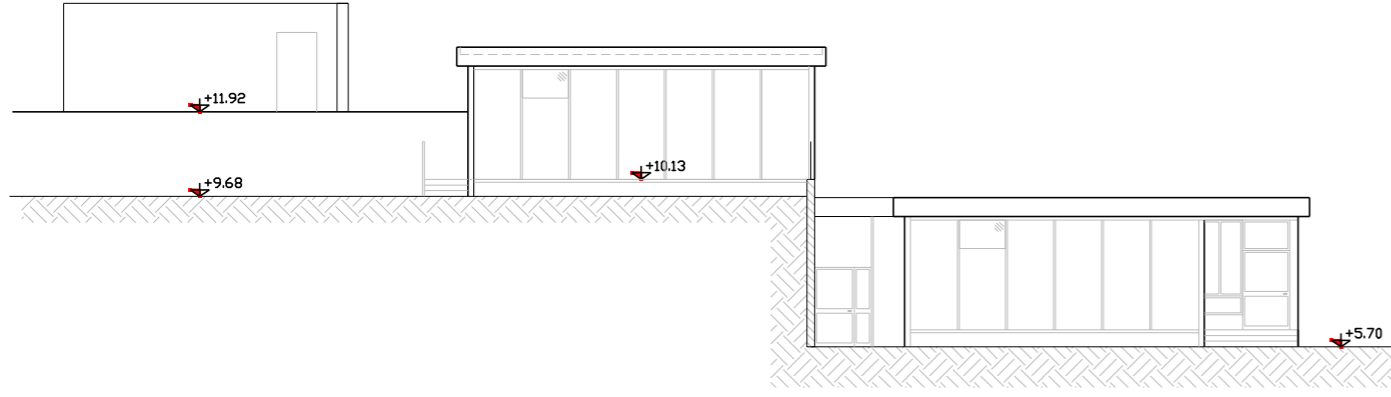

PROSPETTO SUD



PROSPETTO OVEST

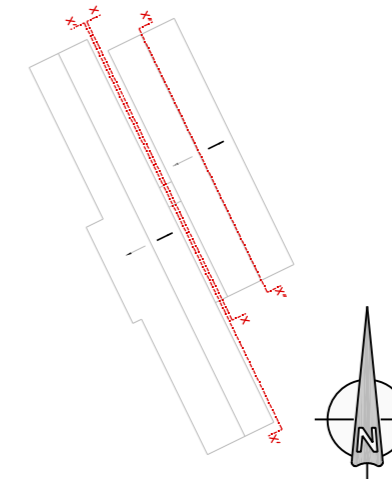
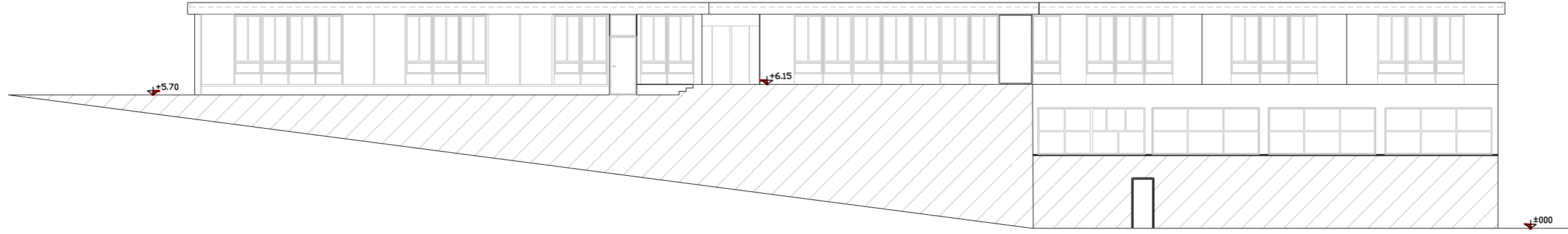

SERVIZIO DI AUDIT E DIAGNOSI ENERGETICHE RELATIVE AGLI EDIFICI SCOLASTICI DI PROPRIETA' DEL COMUNE DI GENOVA

LOTTO 8

Comittente
COMUNE DI GENOVA

ATI
energynet srl
Mandataria

E356 - Scuola primaria "Radice"
ALLEGATO B
Y. INVOLUCRO EDILIZIO - PROSPETTI
scala 1:200